

# ORGANIGRAMME

**setu**  
INGÉNIERIE GÉNÉRALE

DIRECTION GÉNÉRALE  
**Alexis LAVALARD**

SECRÉTARIAT  
TECHNIQUE & COMMERCIAL  
**Nathalie CARLOTTI**

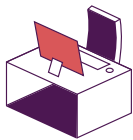

DIRECTION  
PÔLE ÉTUDES  
**Pascal  
FLEURY**



DIRECTION PÔLE  
TRAVAUX  
**Vincent  
HENAFF**

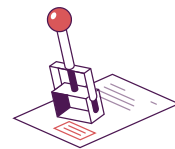

ADMINISTRATION  
**Laurence  
DEHLINGER**  
Responsable  
Administratif & Financier

**Rémi  
NIRLO**

Chef de  
projets  
études

**Grégory  
ALVES**

Chef de  
projets  
études

**Emmanuel  
DUPONCHELLE**

Chef de projets  
études

**Mérouane  
MAILLARD**

Chargé  
d'études  
junior

**Pierre  
ALEGRE**

Chef de  
projets  
travaux

**Kaina  
BOUTLENDJ**

Technicienne  
VRD

## COMPÉTENCES

- Études diagnostics
- Avant projet
- Projet
- DCE
- ACT
- Suivi financier de chaque opération
- Projet de facturation
- Planning de charge équipe

## COMPÉTENCES

- VISA
- DET
- AOR
- OPC
- Suivi financier de chaque opération
- Projet de facturation
- Planning de charge équipe

## COMPÉTENCES

- Tableaux de bord financiers
- Facturation client
- Paiement Fournisseurs
- Suivi des opérations bancaires & comptables
- Certificat de paiement des entreprises