

ORGANIGRAMME

setu

INGÉNIERIE GÉNÉRALE

DIRECTION GÉNÉRALE

Alexis LAVALARD

SECRÉTARIAT
TECHNIQUE & COMMERCIAL
Nathalie CARLOTTI

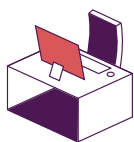

DIRECTION
PÔLE ÉTUDES

**Pascal
FLEURY**

Rémi
NIRLO
Chef de projets
études

Grégory
ALVES
Chef de projets
études

Emmanuel
DUPONCHELLE
Chef de projets
études

COMPÉTENCES

- Études diagnostics
- Avant projet
- Projet
- DCE
- ACT
de chaque opération
- Projet de facturation
- Planning de charge équipe

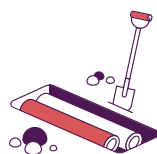

DIRECTION PÔLE
TRAVAUX

**Vincent
HENAFF**

Pierre
ALEGRE
Chef de projets
travaux

Thomas
DUCROT
Chef de projets
travaux

Merouane
MAILLARD
Chef de projets
travaux

COMPÉTENCES

- VISA
- DET
- AOR
- OPC
de chaque opération
- Projet de facturation
- Planning de charge équipe

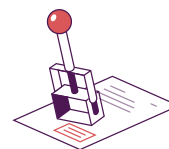

ADMINISTRATION

**Laurence
DEHLINGER**

Responsable
Administratif & Financier

COMPÉTENCES

- Facturation client
- Paiement Fournisseurs
- Suivi des opérations
bancaires & comptables
des entreprises